

ΣΥΛΛΟΓΟΣ ΕΡΓΑΖΟΜΕΝΩΝ ΤΕΕ

Νίκης 4, 102 48 ΑΘΗΝΑ

Email: setee1965@gmail.com

setee@central.tee.gr

Ιστοσελίδα : www.setee.net

Αθήνα, 12 Φεβρουαρίου 2018

Αρ. Πρωτ. : 3266

Προς: Τον Πρόεδρο του ΤΕΕ κ. Γ.Στασινό

ΑΠΟΦΑΣΗ ΔΙΟΙΚΗΤΙΚΟΥ ΣΥΜΒΟΥΛΙΟΥ Σ.Ε.ΤΕΕ

ΓΙΑ ΤΟ ΝΕΟ ΟΡΓΑΝΟΓΡΑΜΜΑ ΤΕΕ

(Συνεδρίαση 12^{ης} Φεβρουαρίου 2018)

Κύριε Πρόεδρε,

Σε συνέχεια της εκτίμησης του Δ.Σ. για το προτεινόμενο οργανόγραμμα στις 07-09-2017 και της Απόφασης της Γενικής Συνέλευσης στις 05-10-2017, το Δ.Σ. του Σ.Ε.ΤΕΕ, στη Συνεδρίασή του στις 12-02-2018, αποφάσισε τα εξής:

- i. Το νέο σχέδιο οργανογράμματος, μαζί με την περιγραφή των εργασιακών καθηκόντων ανά Γενική Διεύθυνση / Διεύθυνση / Τμήμα, εξακολουθεί να έχει σοβαρές αδυναμίες.
- ii. Είναι ελλιπές ως προς τον αριθμό των υπαλλήλων ανά τμήμα και τα τυπικά τους προσόντα.
- iii. Εξακολουθεί να περιέχει το «Τμήμα Εσωτερικού Ελέγχου ποιότητας & Αποδοτικότητας» παρά την ύπαρξη Υπηρεσιακών Θεσμοθετημένων Οργάνων.
- iv. Η ανάλυση κόστους που παρουσιάζεται δεν ανταποκρίνεται στην πραγματικότητα, καθώς δεν λαμβάνει υπ' όψιν της το επί πλέον μισθολογικό κόστος από την τοποθέτηση των νέων Διευθυντών και Γενικών Διευθυντών στα νέα μισθολογικά κλιμάκια με βάση το νέο μισθολόγιο των δημοσίων υπαλλήλων.
- v. Εκτός από το Γραφείο Τύπου και το Γραφείο Δικαστικού, που θα μπορούσαμε κατά παραχώρησιν να δεχθούμε να υπάγονται απ' ευθείας στον Πρόεδρο, θεωρούμε απαράδεκτο πληθώρα τμημάτων να μην υπάγονται σε Γενική Διεύθυνση.

Επειδή θέλουμε να συμβάλλουμε δημιουργικά στην διάρθρωση ενός οργανογράμματος, με βάση:

- την ορθολογική διαχείριση του υπάρχοντος ανθρώπινου δυναμικού,

- τις επιστημονικές αρχές διοίκησης,
- την δυνατότητα περαιτέρω ανάπτυξης των δράσεων του ΤΕΕ προς το συμφέρον των Μηχανικών και της Κοινωνίας,
- τη διασφάλιση της δυναμικής ανάπτυξης των υπαρχουσών θέσεων εργασίας,

προτείνουμε τις εξής αλλαγές – τροποποιήσεις:

1. Το Γραφείο Εκπροσωπήσεων να υπαχθεί ως Τμήμα στην «Διεύθυνση Επιστημονικής και Αναπτυξιακής Δραστηριότητας», διότι η σωστή εκπροσώπηση του ΤΕΕ στην πληθώρα επιτροπών, συμβουλίων, οργανισμών κ.λπ., που προβλέπεται από πληθώρα νομοθετικών διατάξεων, απαιτεί την ανάλογη επιστημονική, τεχνική και επαγγελματική εμπειρία των εκπροσώπων, την συμπόρευσή τους με τις θέσεις και το πρόγραμμα του ΤΕΕ, την ανάδειξη και υπόδειξή τους μέσα από βάση δεδομένων και την παρακολούθηση του έργου τους.
2. Η Γραμματεία του Πειθαρχικού Συμβουλίου να αποσπαστεί από την Γραμματεία Οργάνων Διοίκησης και να αποτελέσει αντικείμενο του Τμήματος Επαγγελματικών Διαφορών και Διαμεσολάβησης, αφού τέτοια είναι η φύση της.
3. Η Γραμματεία Οργάνων Διοίκησης (με το νέο της πλέον αντικείμενο) να υπαχθεί και να αποτελέσει Τμήμα της Διεύθυνσης Διοικητικού.
4. Η Τεχνική Υπηρεσία σιωπηρώς φαίνεται να έχει καταργηθεί. Από την περιγραφή των αρμοδιοτήτων του «Τμήματος Διοικητικής Μέριμνας» φαίνεται ότι το έργο της θα εκτελείται από το εν λόγω τμήμα, του οποίου μάλιστα θα προΐσταται διοικητικός και όχι τεχνικός υπάλληλος. Προτείνουμε, το «Τμήμα Διοικητικής Μέριμνας» να ονομαστεί «Τμήμα Τεχνικών Υπηρεσιών» με προϊστάμενο ΠΕ Μηχανικών και να υπαχθεί στην «Διεύθυνση Πληροφοριακών Συστημάτων και Εφαρμογών».
5. Προτείνουμε, η «Διεύθυνση Πληροφοριακών Συστημάτων και Εφαρμογών» να μετονομαστεί σε «Διεύθυνση Ψηφιακών και Τεχνικών Υπηρεσιών», και να καταργηθεί το «Τμήμα Τράπεζας Πληροφοριών», του οποίου οι αρμοδιότητες θα απορροφηθούν από τα «Τμήμα Υπολογιστικών Συστημάτων και Δικτύων» και το «Τμήμα Σχεδιασμού και Ανάπτυξης Πληροφοριακών Συστημάτων».
6. Όσον αφορά τα Περιφερειακά Τμήματα, θεωρούμε ότι από την στιγμή που αυτά στελεχώνονται με περισσότερους από πέντε (5) εργαζομένους, θα πρέπει να ορίζονται ως Τμήματα, με Τμηματάρχη ΠΕ όλων των κλάδων.

7. Θεωρούμε μη αποδεκτό από επιστημονική άποψη οι Διεθνείς Σχέσεις του ΤΕΕ να αντιμετωπίζονται ως διοικητικό και όχι ως επιστημονικό – τεχνικό θέμα. Κατά συνέπεια, στην περίπτωση που υιοθετηθεί το σχέδιο με τις δύο Γενικές Διευθύνσεις, αυτές θα πρέπει να υπάγονται στην «Γενική Διεύθυνση Ανάπτυξης Έργων – Επιστημονικών και Επαγγελματικών Θεμάτων», με προϊστάμενο ΠΕ Μηχανικών.
8. Διαφωνούμε με την συγχώνευση των Τμημάτων Διεθνών και Ευρωπαϊκών Θεμάτων. Το αντικείμενό τους είναι τεράστιο. Και τα δύο τμήματα θα πρέπει να επιφορτιστούν, εκτός των άλλων, και με την υποβολή προτάσεων χρηματοδότησης του ΤΕΕ από διεθνείς και ευρωπαϊκούς οργανισμούς αντίστοιχα. Και των δύο τμημάτων θα πρέπει να προϊσταται υπάλληλος του κλάδου ΠΕ Μηχανικών.
9. Παρατηρήσαμε στη δράση του «Τμήματος Επιστημονικού και Αναπτυξιακού Έργου» ότι συμπεριλαμβάνονται το «Παρατηρητήριο Ενέργειας» και το «Σύμφωνο των Δημάρχων» έχουν παραληφθεί, όμως, το «Παρατηρητήριο Οδικής Ασφάλειας», και το «Γραφείο Ασφάλειας και Υγείας», τα οποία προτείνουμε να συμπεριληφθούν.
10. Διαφωνούμε με την κατάργηση του Τμήματος Εκδόσεων. Το ΤΕΕ θα αποτελεί παγκόσμιο παράδειγμα συλλογικότητας Μηχανικών χωρίς καμία επιστημονική και τεχνική έκδοση. Με την κατάλληλη στελέχωση το εν λόγω τμήμα θα μπορούσε να αποτελέσει πηγή χρηματοδότησης του ΤΕΕ από την πώληση των εντύπων καθώς και των ψηφιακών εκδόσεων, οι οποίες θα μπορούσαν να γίνονται και μέσω ειδικής πλατφόρμας στο διαδίκτυο.
11. Μας βρίσκει αντίθετους επίσης η κατάργηση του «Τμήματος Υποστήριξης Επιτροπών». Οι Επιτροπές, που η λειτουργία τους έχει ατονήσει, θα μπορούσαν να προσφέρουν τεράστιο επιστημονικό έργο στους Μηχανικούς και η κάθε μία να υποστηρίζει, εκτός των άλλων, και μία ηλεκτρονική έκδοση – ηλεκτρονικό περιοδικό.
12. Διαφωνούμε με την υπαγωγή του «Τμήματος Εκδηλώσεων ΤΕΕ» στην «Διεύθυνση Δημοσίων Σχέσεων – Διεθνών και Ευρωπαϊκών Θεμάτων». Οι εκδηλώσεις του ΤΕΕ είναι πρωτίστως επιστημονικά συνέδρια και ημερίδες και συνεπώς η σωστή τους διοργάνωση είναι επιστημονικό ζήτημα και όχι ζήτημα δημοσίων σχέσεων. Προτείνουμε, το εν λόγω Τμήμα να υπαχθεί στην «Διεύθυνση Επιστημονικής και Αναπτυξιακής Δραστηριότητας» με προϊστάμενο υπάλληλο του κλάδου ΠΕ Μηχανικών. Το ίδιο Τμήμα θα απορροφήσει και τις αρμοδιότητες του «Τμήματος Εξωστρέφειας και

Δημοσίων Σχέσεων», πλην της διερμηνείας, που θα πρέπει να υπαχθεί στο «Τμήμα Διεθνών Σχέσεων».

Οι προτάσεις μας αυτές έχουν ως στόχο να συμβάλουν στη μεσοπρόθεσμη και μακροπρόθεσμη ανάπτυξη του έργου του ΤΕΕ, στην προσφορά του στους Μηχανικούς και την Κοινωνία, στον μη παροπλισμό του από τα διεθνώς τεκταινόμενα στον τεχνικό κόσμο, στην εξασφάλιση πόρων ανεξάρτητα από την πάγια θέση μας για την ένταξή του στον κρατικό προϋπολογισμό, στην αξιοποίηση του ήδη υπάρχοντος ανθρώπινου δυναμικού με προοπτικές περαιτέρω ανάπτυξης και διεύρυνσής του, στην ενεργοποίηση του «κοιμώμενου» γίγαντα, που είναι οι 100.000 και πλέον ενεργοί Μηχανικοί που δεν συμμετέχουν σήμερα στη διαμόρφωση του έργου του ΤΕΕ.

Επισυνάπτεται σχέδιο με τις τροποποιήσεις.

Για το Διοικητικό Συμβούλιο

Ο Πρόεδρος

Γεωργίου Δημήτριος



Η Γεν. Γραμματέας

Μπάτρα Παρασκευή

ΤΕΧΝΙΚΟ ΕΠΙΜΕΛΗΤΗΡΙΟ ΕΛΛΑΔΑΣ

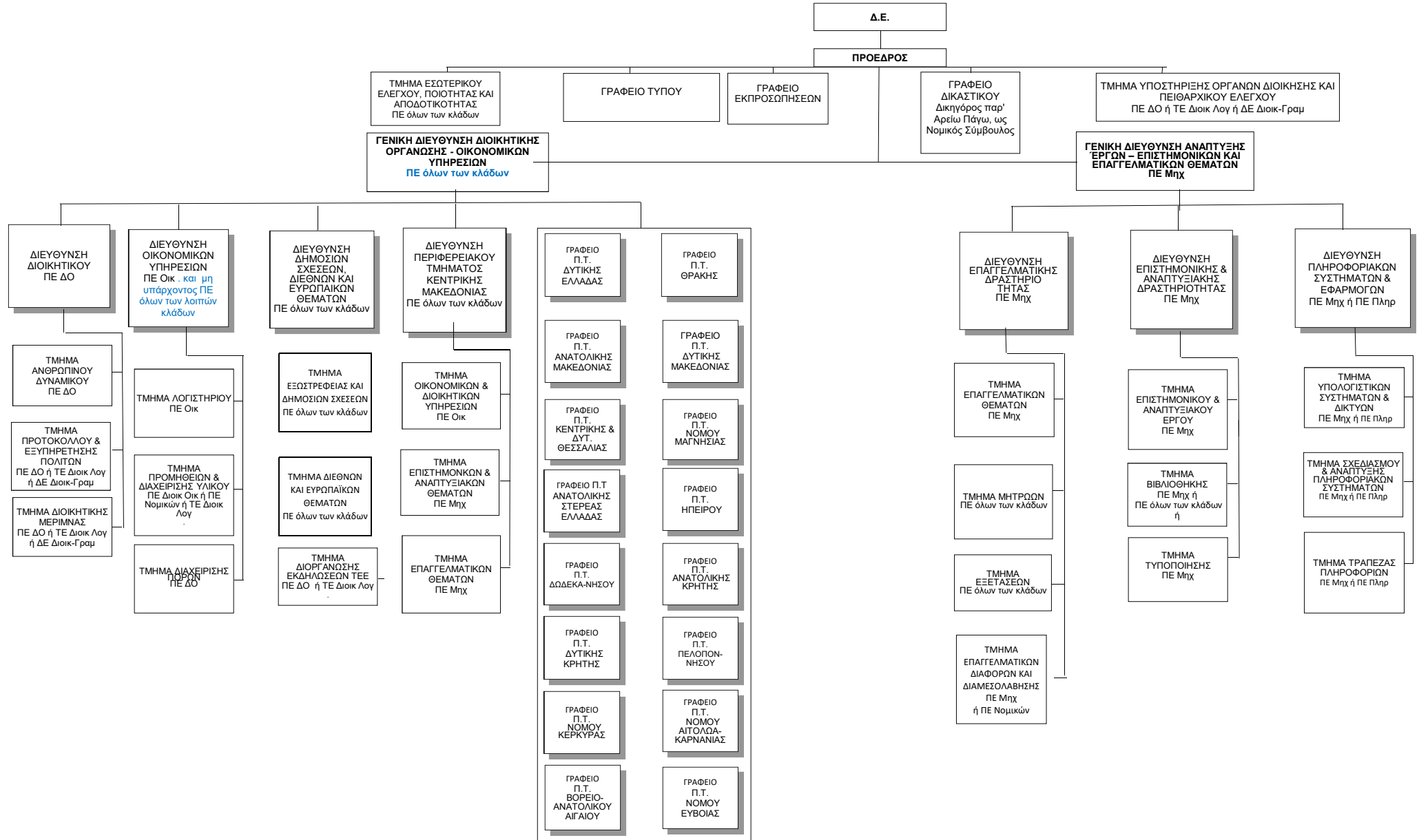

ΜΗΝΙΑΙΟ ΚΟΣΤΟΣ ΕΠΙΔΟΜΑΤΟΣ ΕΥΘΥΝΗΣ ΠΡΟΪΣΤΑΜΕΝΩΝ ΜΕ ΤΟ ΙΣΧΥΟΝ ΠΔ 295/2002		
	Τιμή Μονάδας	
1 ΓΕΝΙΚΗ Δ/νση	1000,00	1000,00
7 Διευθύνσεις	450,00	3150,00
46 Τμήματα	290,00	13340,00
ΣΥΝΟΛΟ		17.490,00 €

ΜΗΝΙΑΙΟ ΚΟΣΤΟΣ ΕΠΙΔΟΜΑΤΟΣ ΕΥΘΥΝΗΣ ΠΡΟΪΣΤΑΜΕΝΩΝ ΜΕ ΤΟ ΠΡΟΤΕΙΝΟΜΕΝΟ ΟΡΓΑΝΟΓΡΑΜΜΑ		
2 ΓΕΝΙΚΕΣ Δ/νσεις	1000	2000,00
7 Διευθύνσεις	450	3150,00
22 Τμήματα	290	6380,00
2 Ανεξάρτητα Τμήματα	290	580,00
		12110,00

**ΟΡΓΑΝΟΓΡΑΜΜΑ
ΤΕΧΝΙΚΟ ΕΠΙΜΕΛΗΤΗΡΙΟ ΕΛΛΑΔΑΣ
Π.Δ. 295/2002**

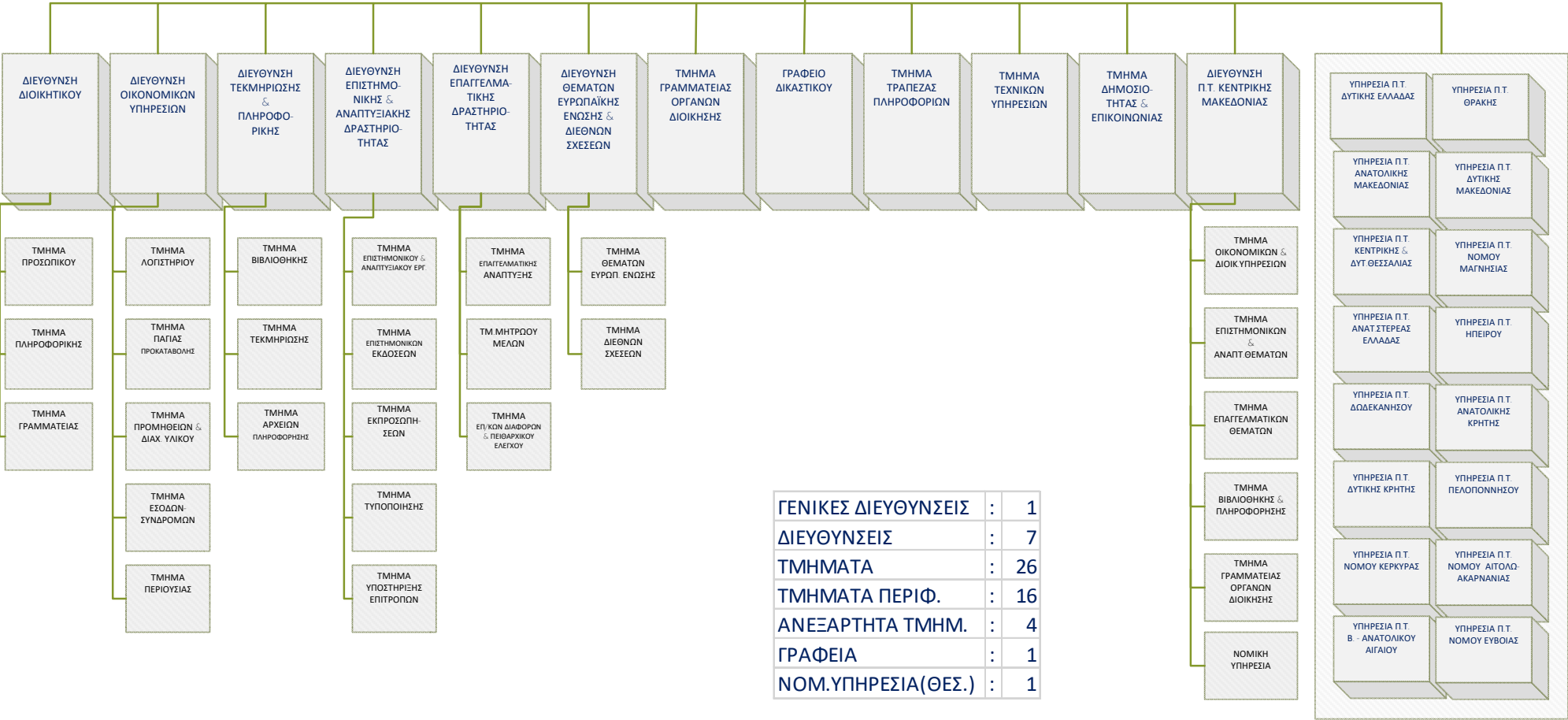

ΓΕΝΙΚΕΣ ΔΙΕΥΘΥΝΣΕΙΣ	:	1
ΔΙΕΥΘΥΝΣΕΙΣ	:	7
ΤΜΗΜΑΤΑ	:	26
ΤΜΗΜΑΤΑ ΠΕΡΙΦ.	:	16
ΑΝΕΞΑΡΤΗΤΑ ΤΜΗΜ.	:	4
ΓΡΑΦΕΙΑ	:	1
ΝΟΜ.ΥΠΗΡΕΣΙΑ(ΘΕΣ.)	:	1